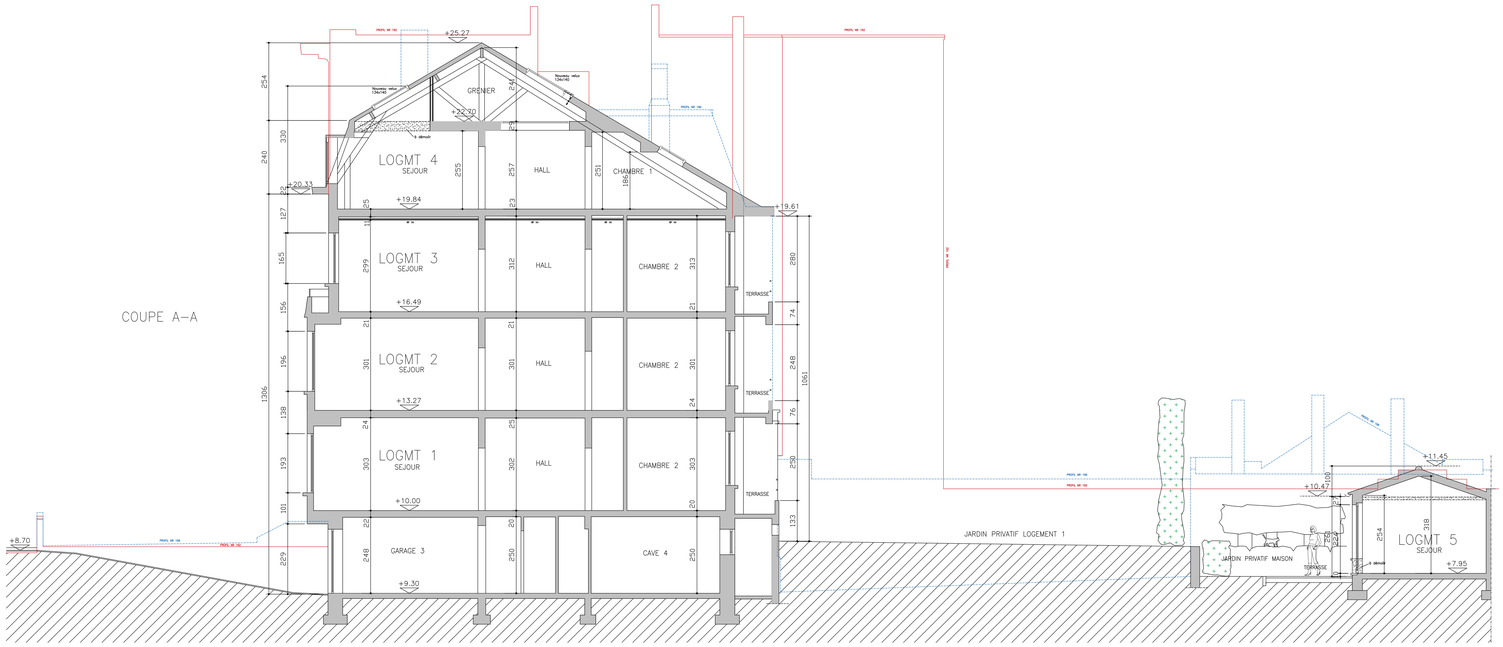

192 194 av. Franklin Roosevelt 196

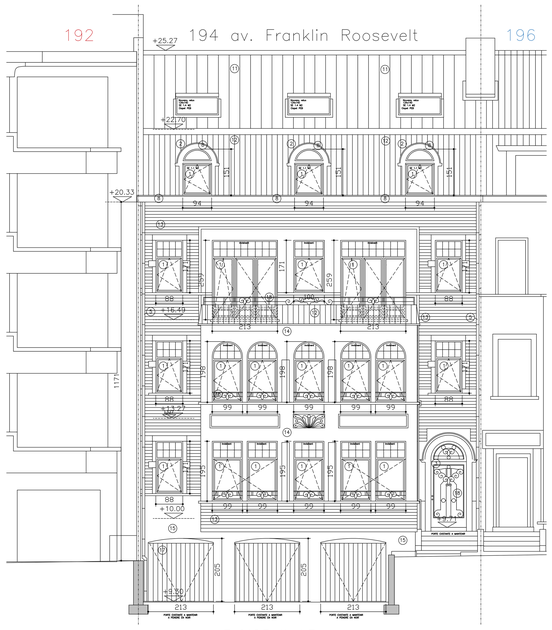

196 194 av. Franklin Roosevelt 192

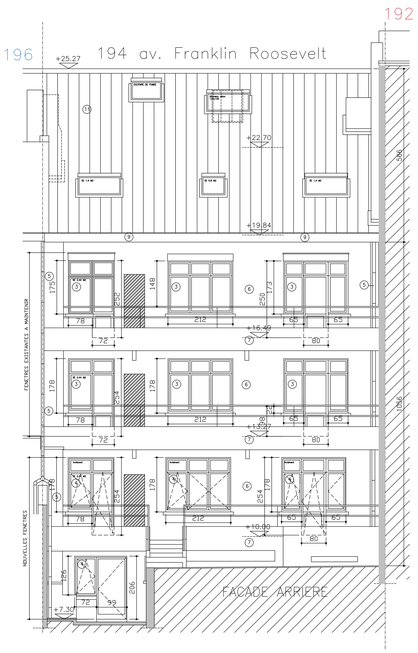

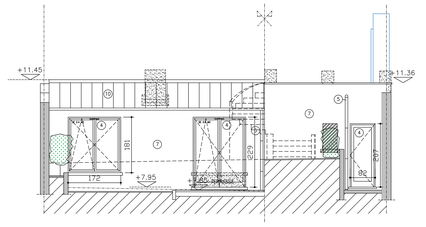

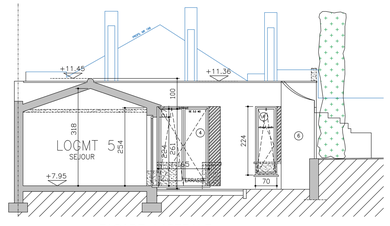

1 CHASSIS BOIS TON NOIR
2 REVETEMENT ZINC ANTHRACITE
3 CHASSIS BOIS PEINT BLANC A CONSERVER
4 CHASSIS PVC BLANC STRUCTURE BOIS
5 DESCENTE D'EAUX PLUVIALES ZINC
6 MACONNERIE PEINTE EN BLANC
7 CIMENTAGE PEINT EN BLANC
8 HABILLAGE ZINC ANTHRACITE
9 MENUISERIE PEINTE EN BLANC
10 TUILES BRUN ROUGE
11 TUILES NOIRES
12 ARDOISES
13 BRIQUES TON BRUN ROUGE
14 PIERRE NATURELLE TEINTE BEIGE
15 PIERRE NATURELLE TEINTE GRIS CLAIR
17 PORTE DE GARAGE EN BOIS PEINTE TON NOIR
18 FERRONNERIES TON NOIR
21 FERRONNERIE EN ACIER LAQUE BLANC

MACONNERIE EXISTANTE
NOUVELLE MACONNERIE
CLOISON GYPROC–OSB
A DEMOLIR

REGION DE BRUXELLES CAPITALE
VILLE DE BRUXELLES

RENOVATION D'UN IMMEUBLE DE RAPPORT
MISE EN CONFORMITE ET CHANGEMENT
DE DESTINATION D'UN BATIMENT EN INTERIEUR D'ILOT

194 AV FRANKLIN ROOSEVELT
B–1050 BRUXELLES

MAITRE DE L'OUVRAGE
MADAME CATHIA VAN DAM
87 AV DES CROIX DE FEU
B–1410 WATERLOO

ARCHITECTE
E D E N A
A. BORDERS
23 RUE DES GLANDS
B–1180 BRUXELLES
TEL : +32/2/344 20 08
abo@edena–architecture.be
www.edena–architecture.be

INGENIEUR EN STABILITE
COORDINATEUR SECURITE–SANTE
INGENIEUR HVAC

POUR ACCORD	A 17–09–2026 Modification suite AD
LE MAITRE DE L'OUVRAGE	B
	C
L' ARCHITECTE	D
	E
	F
	G
DEMANDE DE PERMIS D'URBANISME	DATE : 06–2026
	ECHELLE : 1/50
SITUATION PROJETEE COUPES ET FACADES	PLAN : 251607–014–A